

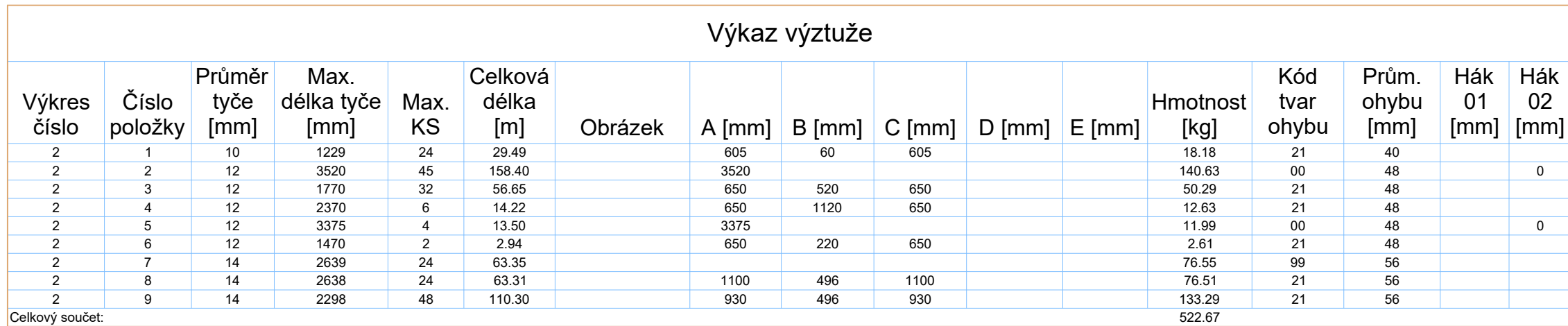

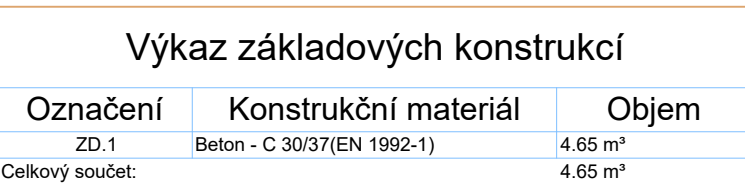

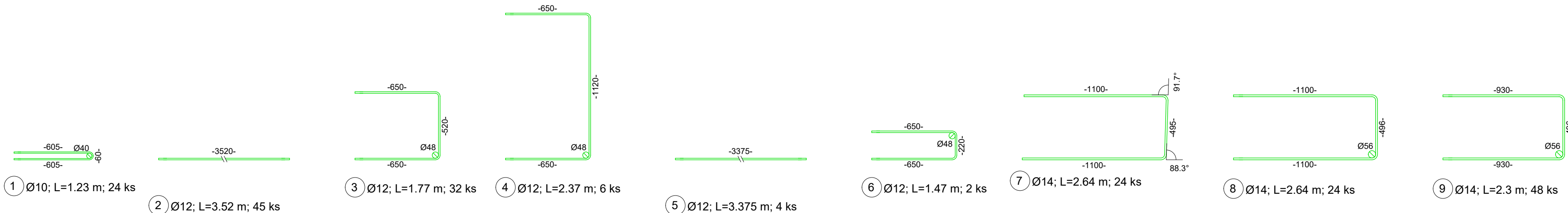

1

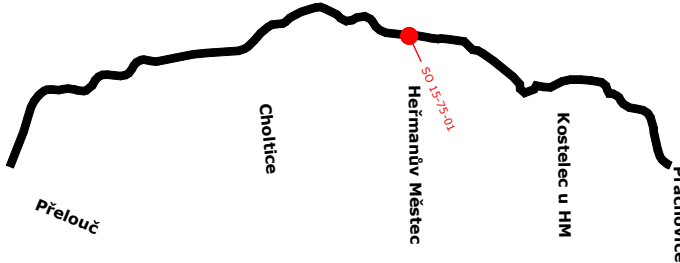

**OCEL:**  
- VÝZTUŽ B500B  
- KRYTÍ - min. 40 mm  
- PŘESAŘ VÝZTUŽE - min 50 Ø



 <div>EVROPSKÁ UNIE Evropské strukturální a investiční fondy Operační program Doprava</div>		<div>Ministerstvo dopravy Státní fond dopravní infrastruktury</div> 	
Jiná ověření:		Paré:	
<div>Orientační schéma:</div> 		<div>Razítko oprávněné osoby:</div> <div>Podpis: _____ Datum: _____</div>	
Revize:	Datum:	Popis:	Kontroloval:
P02	10/2021	Odevzdání - DUSP k připomínkám	Ing. Petr Burda
000	02/2022	Odevzdání - Dokumentace se zapracovanými připomínkami	Ing. Petr Burda
001	06/2022	1. ETAPA- výstavba nástupišť	Ing. Petr Burda
002	08/2022	1. ETAPA- výstavba nástupišť v ŽST Heřmanův Městec	Ing. Petr Burda
Stavebník/Investor:		<b>Správa železnic, státní organizace</b>	
Adresa:		Dlážděná 1003/7, 110 00 Praha 1	
Zástupce investora:		Stavební správa východ	
Adresa:		Nerudova 1, 779 00 Olomouc	
			
Zhotovitel díla:		<b>EXPROJEKT s.r.o.</b>	
Adresa:		Heršpická 758/13, 619 00 Brno	
Kontakt:		T: +420 533 312 000 E: info@exprojekt.cz	
			
Zhotovitel objektu:		<b>DRAWINGS s.r.o.</b>	
Adresa:		Opavská 845, 721 00 Ostrava-Svinov	
Kontakt:		T: +420 592 750 147 E: info@drawings-ov.cz	
			
Hlavní projektant (HIP):		Ing. Igor Kekely	Specialista: Ing. Michal Procházka
Název stavby/akce:	<b>Rekonstrukce TZZ Přelouč - Prachovice 1. etapa - výstavba nástupišť v ŽST Heřmanův Městec</b>		Označení investora: S621500628
Název části:	Zastřešení nástupišť, přístřešky na nástupištích		Označení zhotovitele: 2020-202
Název objektu/díleč části:	<b>ŽST Heřmanův Městec, přístřešky pro cestující</b>		Označení části: D.2.2. 2
Název přílohy:	Výkres tvaru a výztuže		Označení objektu/komplexu: <b>SO 15-75-01</b>
Název díleč části přílohy:			Číslo přílohy: <b>2. 203</b>
Odpovědný projektant:	Zpracovatel přílohy:	Měřítko: 1:50, 1:10	Stupeň dokumentace:
Ing. Tomáš Král	Ing. Patrik Misař	Formáty: 4 x A4	<b>DUSP+PDPS</b>
Kraj:	Katastrální území:	TUDU:	Smluvní datum zpracování:
Pardubický	Heřmanův Městec [638731]	1541 Prachovice - Přelouč	<b>19. 8. 2022</b>

Kódové označení přílohy  
S621500628\_PDPS\_DZ22\_SO157501\_--\_2\_203\_002

(Prostor pro další informace)